

# ACCUMEDIC

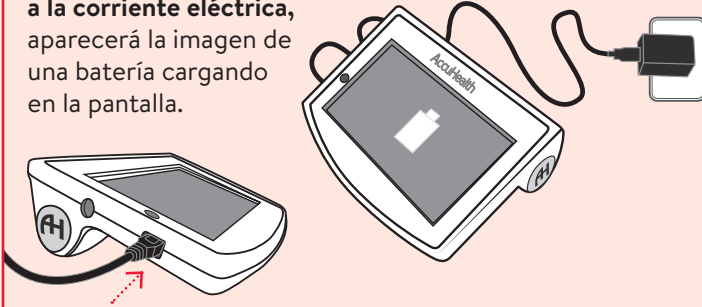

Conecte el Accumedic a la corriente eléctrica, aparecerá la imagen de una batería cargando en la pantalla.



**i** Mantenga siempre el monitor enchufado a la corriente. Utilice siempre el cargador proporcionado por AccuHealth, no otro.

**x** Si falla el cargador comuníquese con los teléfonos de **ASISTENCIA** indicados al reverso de esta guía.

**i** La batería, completamente cargada, dura aproximadamente **30 minutos** con el telemonitor desenchufado.

## Información en pantalla



Indica nivel de señal



Porcentaje de carga de la batería

PROTOCOLOS

Iniciar entrevistas



Foto paciente

Hora y fecha

Nombre paciente y hora del próximo control programado

Volumen



75%

## Encendido

**o** Mantenga presionado el botón de encendido, ubicado en la parte superior del monitor, hasta que sienta una vibración y aparezca en la pantalla el logo de AccuHealth.

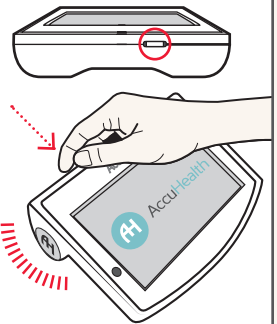

## Opciones

**o** En la esquina superior derecha de la pantalla seleccione los tres puntos

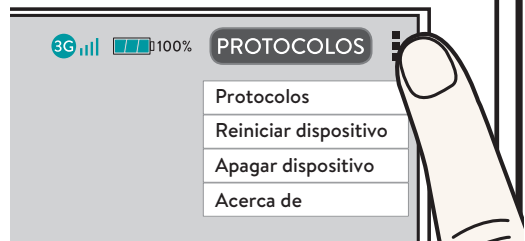

En el menú desplegado puede:

**o** Reiniciar el equipo

**o** Apagar el equipo

**o** Seleccionar **Acerca de**, para obtener información del equipo.

## Entrevista Programada

➤ 15 minutos antes del control aparecerá debajo del nombre del paciente la opción **COMENZAR**. A la hora del control el telemonitor emite una **señal sonora**, que le avisará que debe comenzar el procedimiento.

- Seleccione **COMENZAR** en la pantalla.
- Luego, siga las instrucciones de la entrevista.

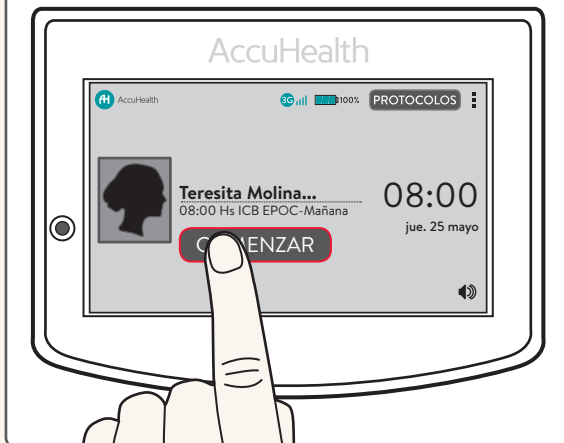

## Entrevista Manual

➤ Seleccione arriba a la derecha de la pantalla la opción **PROTOCOLOS**.

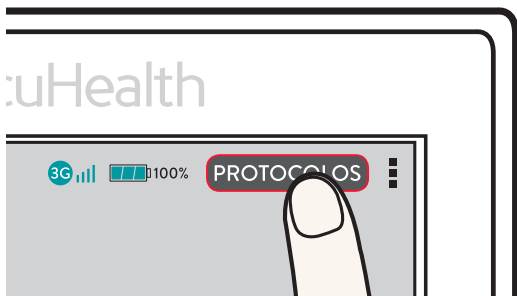

➤ Aparecen dos opciones en pantalla ▶

➤ Marque **PROTOCOLOS PROGRAMADOS** si necesita repetir un control de su plan.

**i** Si requiere realizar un protocolo de **urgencia**, seleccione **PROTOCOLOS NO PROGRAMADOS**

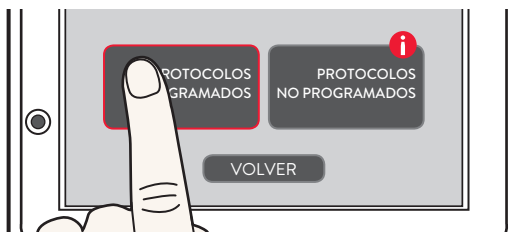

- A continuación, seleccione un protocolo del menú desplegado, según la jornada del día (puede ser **mañana**, **tarde** o **noche**).
- Marque **SELECCIONAR** en pantalla.

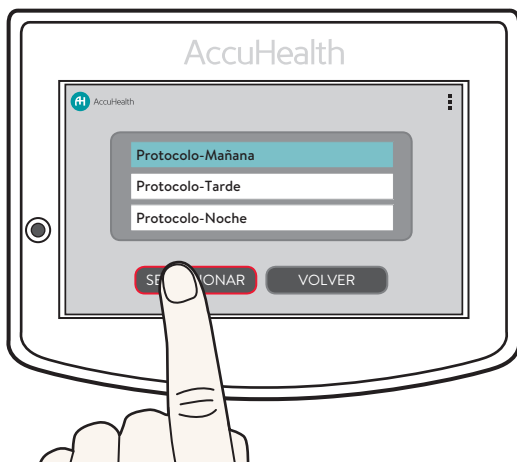

➤ Luego, siga las instrucciones de la entrevista.

➤ En cualquier momento puede seleccionar el botón **VOLVER** para retroceder a la pantalla anterior.

**ASISTENCIA** **i** 800 36 2228 / 22 369 2313

Llámenos si requiere insumos o si tiene dudas del funcionamiento de los equipos.

[info@accuhealth.cl](mailto:info@accuhealth.cl)

[www.accuhealth.cl](http://www.accuhealth.cl)

